

נ.צ.: 17160-17280.12920-12990 גוש: 30112 ועוד
הכרזת האתר: י-4923 עמ' 4988 26.9.00 IAA: 5191/0
רחוב: ---
תאור כללי: מערות קבורה
הקשר סביבתי: אתר בשולי המרקם האורבני

שמות אחרים: ואדי יצול

יעוד המקום: שטח פתוח, יער
בעלות: ?
מפעיל המקום: אין
שימוש כיום: יער, בנייה בלתי חוקית

גודל: גדול מאוד. למעלה מ-200 דונם
חפירות: גרינהוט צ', עדווי ז'
ניצפות: נמוכה
תיצפות: בינונית

תאור הממצאים:

מערות קבורה רבות, המתוארכות ברובן לתקופה ההורדוסית. המערות בנויות במתכונת של חדרים חצובים בסלע ובדפנותיהם כוכים ו/או מקמרים. בחלק מהמערות נחצב במרכז החדר בור עמידה. בחלק מהמערות נמצאו גלוסקמות המעוטרות בדגמים שונים ובכתובות כדוגמת: 'יהוסף בן קפאי', 'שלום', 'שם' ועוד. לחלק מהמערות עוצבה חזית מונומנטלית, סותת פתח קשות (בצורת קשת) והותקנה חצר. באחד הקברים נתגלתה גלוסקמה, בה נזכרת משפחתו של כיפא, הכהן הגדול.



מערות קבורה, נחל אצל

תקופות: הרודיאנית

רמת השתמרות: גבוהה

ממצא מיוחד: גלוסקמאות

פוטנציאל לחפירה עתידית: 1, 2, 3, 4, 5

מידע נוסף:



יחס אתר-סביבה:

המערות מצויות ברובן בשטח מיוער ("יער השלום") בואדי היורד לכיוון צפון מזרח. ניתן להבחין בפתחי המערות המצויות סמוך לכביש היורד בואדי לכפר ג'אבל מוכבר.

נגישות: בינונית/גבוהה. חלק ממערות הקבורה סמוכות לכביש היורד לנחל.

שימור:

מצב השתמרות: בינוני. לא בוצעו עבודות שימור. מרבית המערות השתמרו במצב טוב, אולם קיימת עזובה רבה. ולא מתבצעות עבודות תחזוקה ונקיון בפנים המערות.

טכנולוגיות: חציבה בסלע

מסקנות:

למערות חשיבות רבה הן מבחינה ארכיאולוגית וטכנולוגית, והן בהיותן מייצגות את תרבות הקבורה בתקופה ההורדוסית. ריכוז המערות הגבוהה יוצר "מתחם קבורה" בעל אופי מוגדר במורדות יער השלום.

יש לשמר אזור זה כשטח מיוער ולמנוע פגיעה אפשרית בקברים כתוצאה מפיתוח או מוונדליזם.

יש לדאוג לתחזוקה קבועה בקברים ובסביבתם

יחס לאתרים נוספים בסביבה הקרובה: חלק מהמערות סמוכות לשרידי אמת המים התחתונה (55).

ייתכנות תיירותית: גבוהה (ביער), ברמה עירונית.

<input type="checkbox"/>	ערך ארכיאולוגי מיוחד
<input checked="" type="checkbox"/>	ערך היסטורי
<input checked="" type="checkbox"/>	ערך דתי-תרבותי
<input checked="" type="checkbox"/>	ערך אדריכלי/טכני
<input checked="" type="checkbox"/>	מייצג תקופה
<input checked="" type="checkbox"/>	ערך נופי
<input type="checkbox"/>	נדירות
<input type="checkbox"/>	רמת השתמרות
<input checked="" type="checkbox"/>	מקבץ
<input checked="" type="checkbox"/>	פגיעות

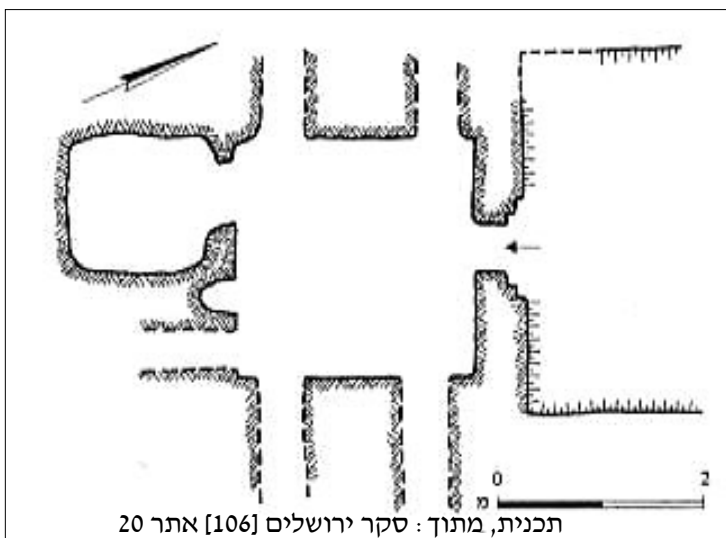

תכנית, מתוך: סקר ירושלים [106] אתר 20

ביבליוגרפיה:

סקר ירושלים [106] אתרים 4, 33-6
גריןהוט צ', חדשות ארכיאולוגיות 97 : 71-72
גריןהוט צ', קדמוניות 99-100 : 111-114

תאריך עדכון: קיץ 2003

ממלא הנתונים:
שחר פוני - אדריכל
זובייר עדי - ארכיאולוג



הקשר סביבתי: בנייה בלתי חוקית



פנים מערה, כוכים

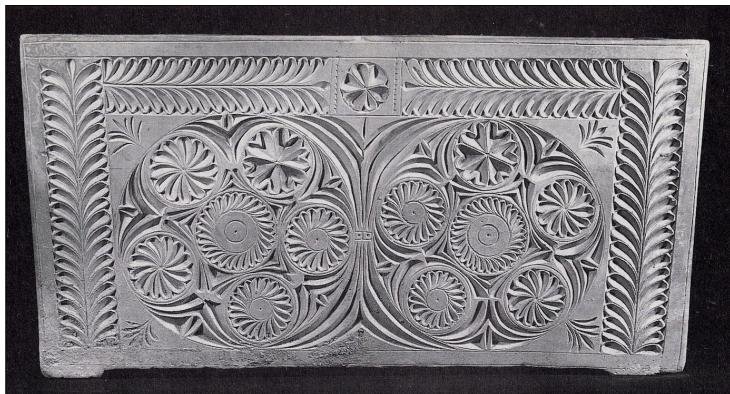

גלוסקמה מעוטרת מ'קבר משפחת קיפא'. בצידה כתובת:
"יהוסף בן קיפא", מתוך: קדמוניות 99-100



מבט מהאתר לכיוון צפון



'קבר משפחת קיפא', מתוך: קדמוניות 99-100



חזית מערת קבורה